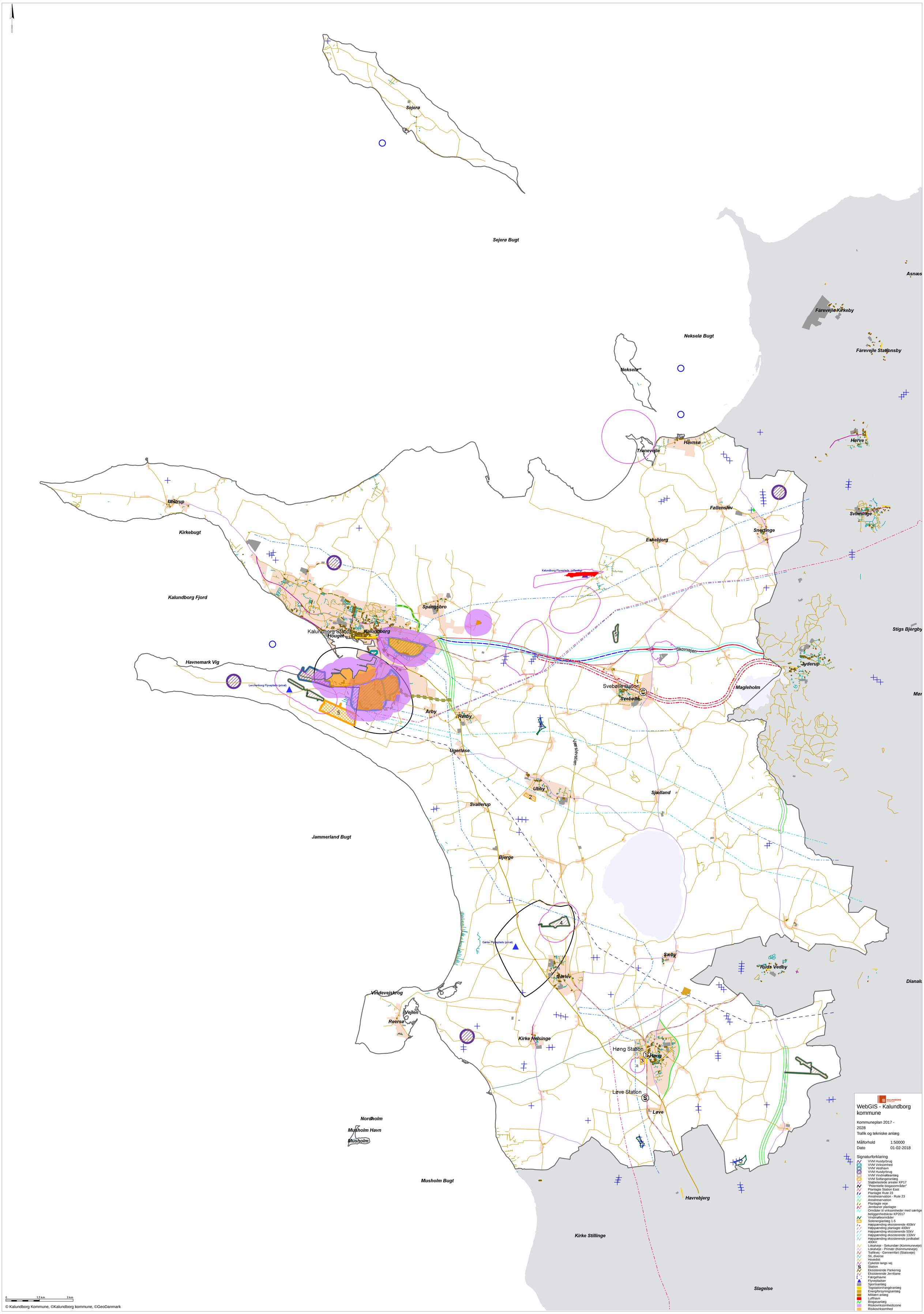
Sejerø
Sejerø Bugt
Asnæs
Farevejle Kirkeby
Nekselø Bugt
Farevejle Stationsby
Nekselø
Havnsø
Tranevejle
Hørve
Ulstrup
Kirkebugt
Følenslev
Svinninge
Snertinge
Eskebjerg
Kalundborg Flyveplads (offentlig)
Kalundborg Fjord
Spangsbro
Kalundborg Station
Houget
Kalundborg
Stigs Bjergby
Skovvejen
Jyderup
Havnemark Vig
Lerchenborg Flyveplads (privat)
Svebølle station
Svebølle
Magleholm
Arby
Rørby
Ugerløse
Næstelstien
Ubby
Sjælland
Svallerup
Jammerland Bugt
Bjerge
Gørlev Flyveplads (privat)
Sæby
Ruds Vedby
Gørlev
Dianalu
Vindevejskrog
Vejlen
Reersø
Kirke Helsinge
Høng Station
Høng
Løve Station
Løve
Nordholm
Musholm Havn
Musholm
Musholm Bugt
Havrebjerg
Kirke Stillinge
Slagelse
0
1,5 km
3 km
© Kalundborg Kommune, ©Kalundborg kommune, ©GeoDanmark
WebGIS - Kalundborg kommune
Kommuneplan 2017 - 2028
Trafik og tekniske anlæg
Målforhold 1:50000
Dato 01-02-2018
Signaturforklaring
VVM Husdyrbrug
VVM Virksomhed
VVM Vesthavn
VVM Husdyrbrug
VVM Vindmalleanlæg
VVM Solfangeranlæg
Støjbelastede arealer KP17
"Potentielle biogasområder"
Planlagte Station East
Planlagte Rute 23
Arealreservation - Rute 23
Arealreservation
Planlagte veje
Jernbaner planlagte
Områder til virksomheder med særlige beliggenhedskrav KP2017
Vindmalleområder
Solenergianlæg 1-5
Højspænding eksisterende 400kV
Højspænding planlagte 400kV
Højspænding eksisterende 50kV
Højspænding eksisterende 132kV
Højspænding eksisterende jordkabel 400kV
Lokalveje - Sekundær (Kommuneveje)
Lokalveje - Primær (Kommuneveje)
Trafikvej - Gennemfart (Statsveje)
Sti, diverse
Hovedsti
Cykelsti langs vej
Station
Eksisterende Parkering
Eksisterende Jernbane
Færgehavne
Flyvepladser
Sportsanlæg
Togstation/rangéranlæg
Energiforsyningsanlæg
Militært anlæg
Lufthavn
Biogasanlæg
Risikovirksomhedszone
Risikovirksomhed